

Aviso de Ciclón Tropical en el Océano Atlántico

No. Aviso: 01

Ciudad de México a 22 de Agosto del 2016.

Emision: 16:15h

Servicio Meteorológico Nacional, fuente oficial del Gobierno de México, emite el siguiente aviso:

Síntesis: Se ha formado la Depresión Tropical SIETE del Océano Atlántico

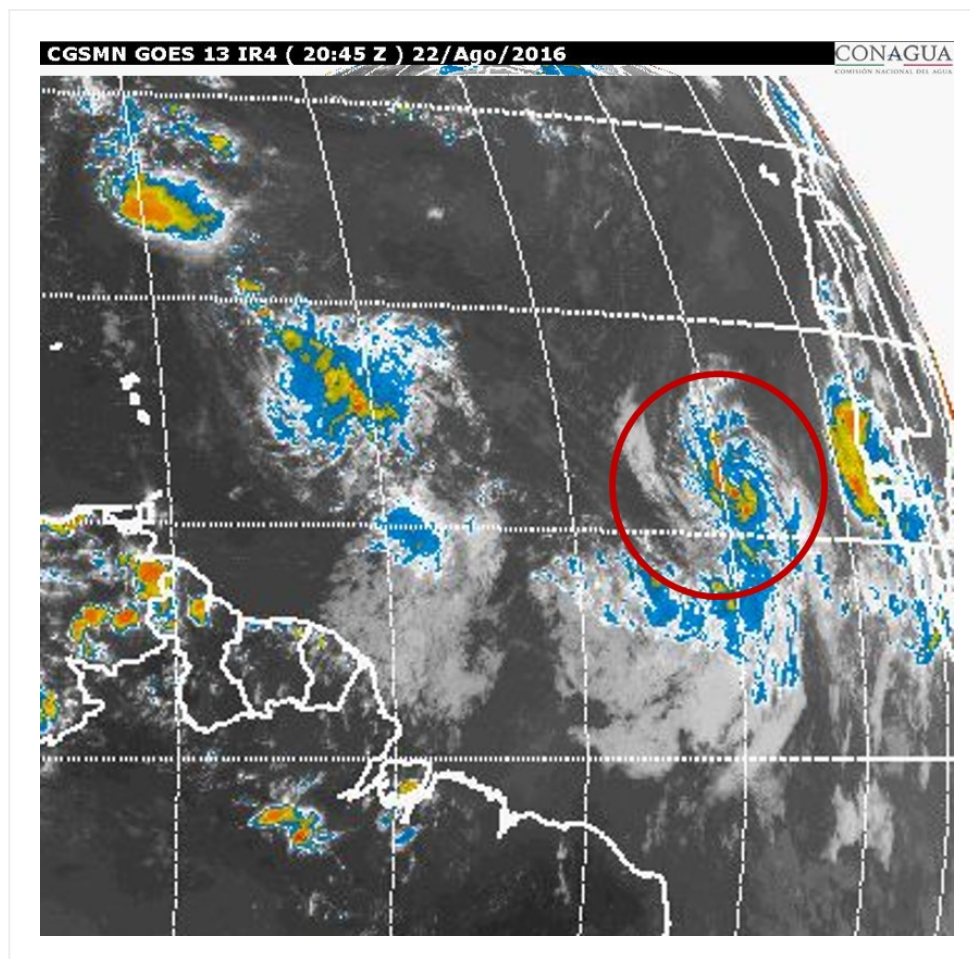

Situación Actual:

Se ha formado la Depresión Tropical SIETE del Océano Atlántico.

Condiciones Actuales		
Hora local (hora gmt)	16:00 (21:00 GMT)	
Ubicación del centro del ciclón	Latitud Norte:12.1°	Longitud Oeste: 29.0°

Condiciones Actuales	
Distancia al lugar más cercano	A 6,220 km al este de la costa de Quintana Roo, y a 580 km al oeste-suroeste de las Islas Cabo Verde.
Zona de vigilancia [Se establece en coordinación con el CMRE-MIAMI]	----
Desplazamiento actual:	Oeste (275°) a 30 km/h
Vientos máximos [km/h]:	Sostenidos: 55 km/h Rachas: 75 km/h
Presión mínima central [hpa]:	1006 hPa
Pronóstico de lluvia	No afecta al país.
Comentarios adicionales	---
Recomendaciones	---

PRONÓSTICO VALIDO AL DÍA/HORA LOCAL TIEMPO CENTRO	LATITUD NORTE	LONG. OESTE	VIENTOS [Km/h]	CATEGORÍA	UBICACIÓN (en km)
23/01h	12.4	31.4	75/95	Tormenta Tropical	5,950 km al este de Cancún, Q. Roo.
23/13h	13.2	34.4	95/110	Tormenta Tropical	5,615 km al este de Cancún, Q. Roo.
24/01h	14.5	37.2	110/140	Tormenta Tropical	5,355 km al este de Punta Allen, Q. Roo.
24/13h	16.2	39.9	130/155	Huracán categoría I	5,030 km al este de Punta Allen, Q. Roo.
25/13h	19.7	44.8	150/185	Huracán categoría I	4,365 km al este de Cancún, Q. Roo.
26/13h	23.8	50.1	140/165	Huracán categoría I	3,775 km al este-noreste de Cancún, Q. Roo.
27/13h	26.8	54.0	140/165	Huracán categoría I	3,380 km al este-noreste de Cancún, Q. Roo.

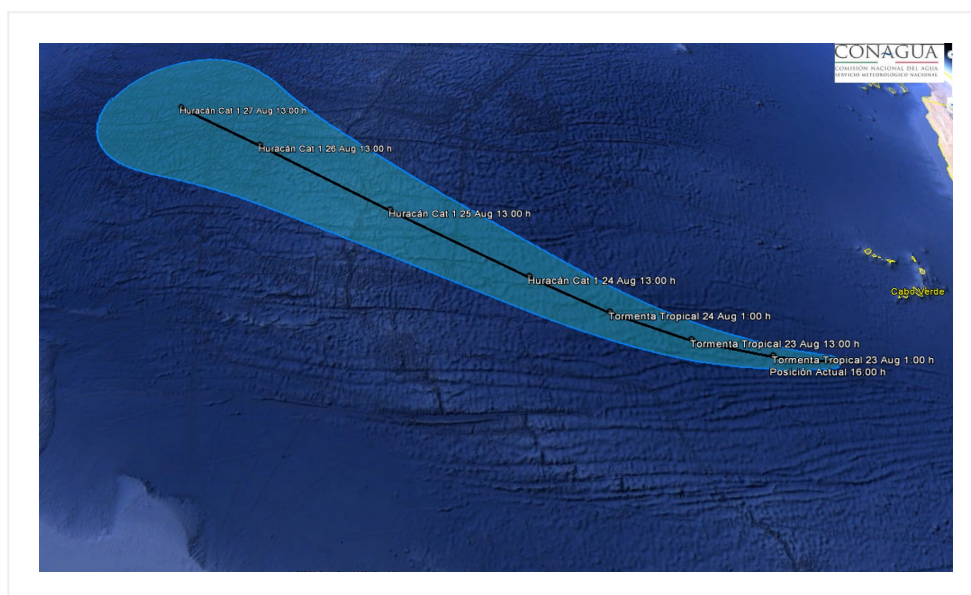

Imagen de la trayectoria de la Depresión Tropical SIETE del Océano Atlántico

Aviso No.	Fecha / Hora local CDT	Lat. Norte	Long. Oeste	Distancia más cercana (km)	Viento máx. / rachas	Categoría	Avance
01	22 ago / 16:00	12.1	29.0	A 6,220 km al este de la costa de Quintana Roo, y a 580 km al oeste-suroeste de las Islas Cabo Verde.	55/75	Depresión Tropical	Oeste (275°) a 30 km/h

DEBIDO A SU LEJANÍA EL SIGUIENTE AVISO SE EMITIRÁ CUANDO EXISTA ALGÚN CAMBIO SIGNIFICATIVO EN EL SISTEMA.

Pronosticador: PATRICIA LÓPEZ
Revisó: CIRILO BRAVO